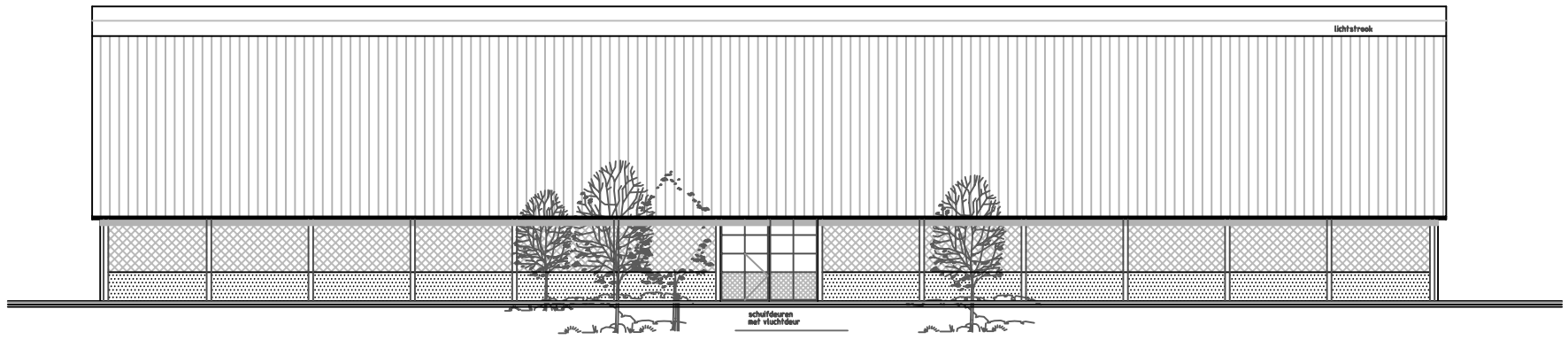

RECHTERZIJGEVEL

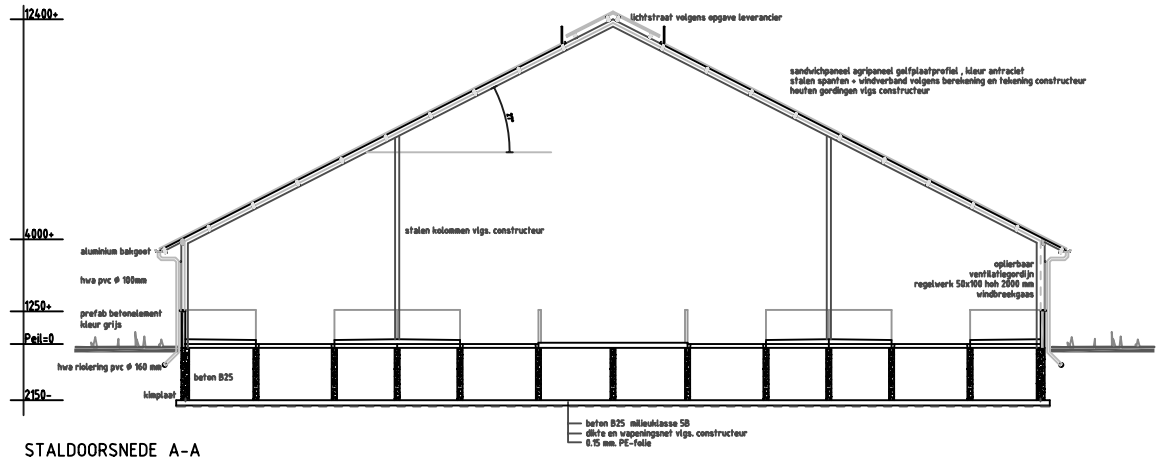

STALDOORSNEDE A-A

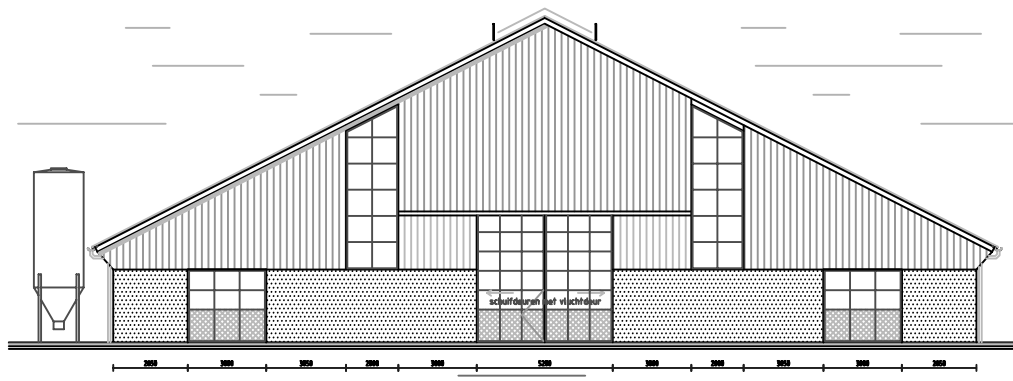

VOOR-ACHTERGEVEL

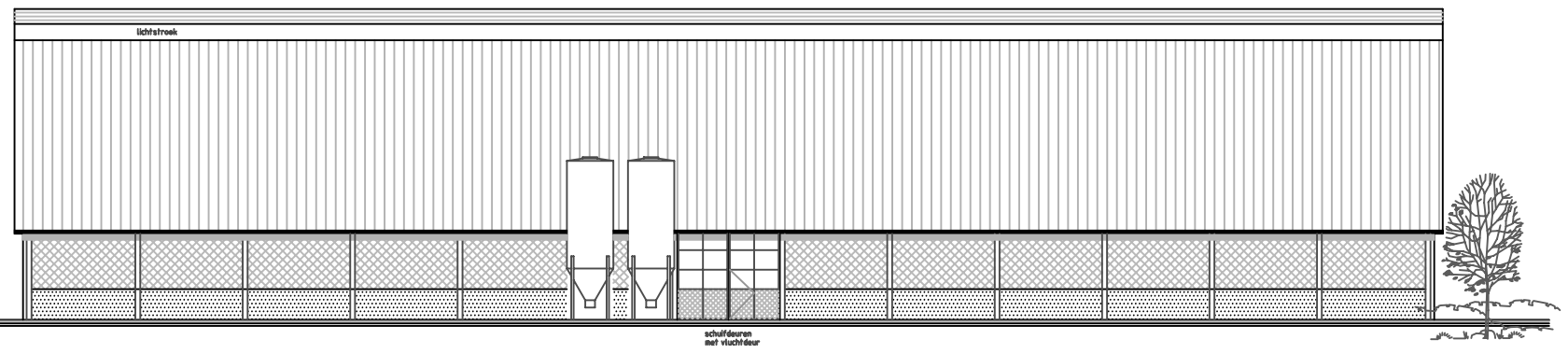

LINKERZIJGEVEL

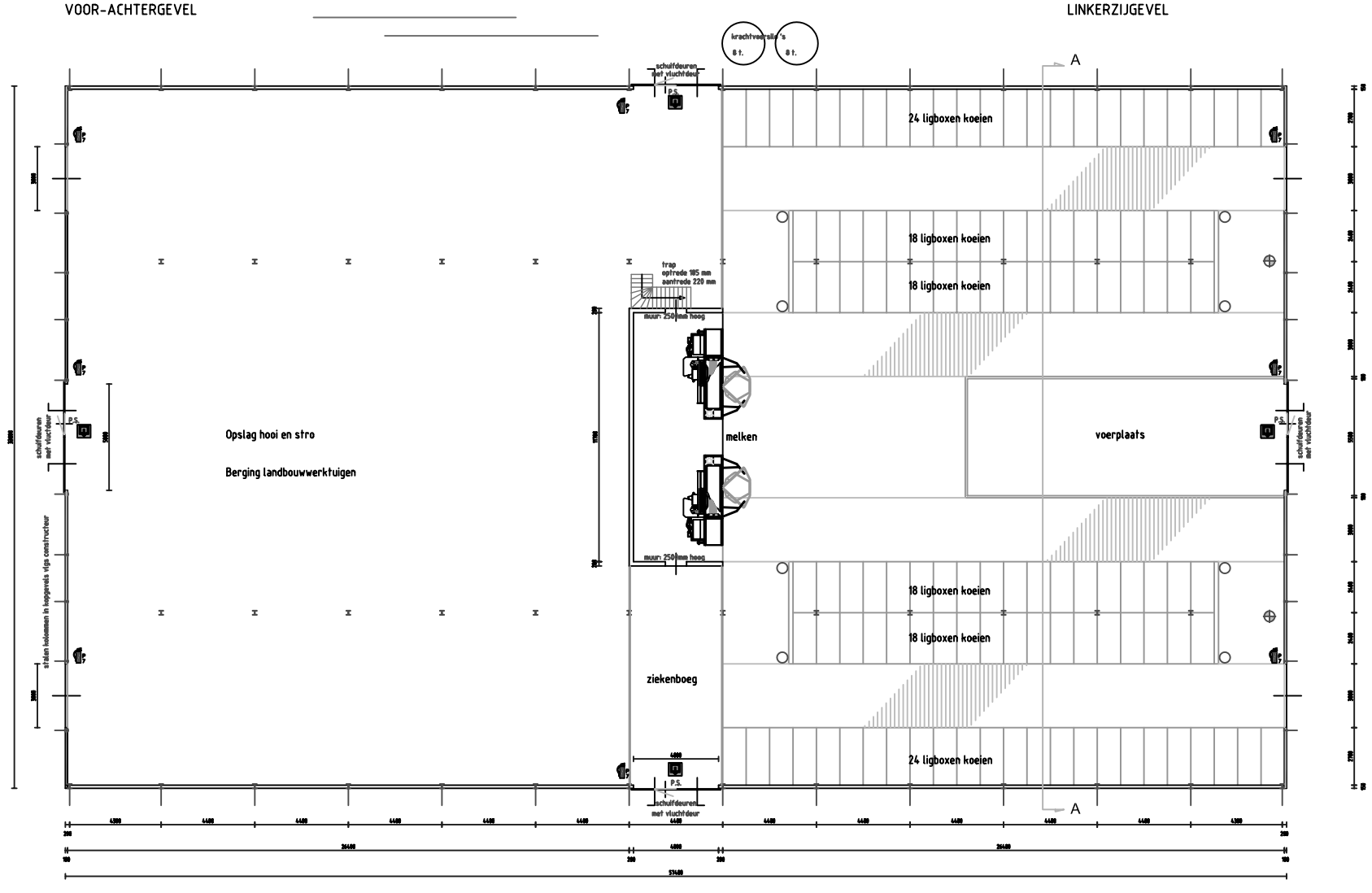

PLATTEGROND

buiten metselwerk betonsteen , voegwerk platvol . Zijwanden prefab betonelementen kleur grijs
spouwisolatie 70 mm glaswol (tpv kopgevels)
binnenmetselwerk betonsteen + 10 mm stukwerk tot 1100+P , daarboven kalkzandsteen gevoegd
schuifdeuren volbeglaasd fabrikant Damm bedrijfsdeuren
stalen binnendeuren + kozijnen
kunststof ramen met dubbele beglazing

slangenhaspel
vigs NEN-EN 3,NEN-EN 671, NEN 3211

brandblusser

noodutgang vv noodstroomvoorziening vigs NEN 6088
noodutgang plaatje zonder noodstroomverlichting vigs NEN 1838

isolatiematerialen dak en plafond moeten voldoen aan brandklasse 2
overige constructiedelen moeten vigs NEN 6065 ten minste voldoen aan brandklasse 4
Vloeren moeten voldoen aan NEN 1775 tenminste aan klasse T3

electra vigs NEN 1010

water vigs NEN 1006

cv ruimte GAVO 1007 (NEN 6782)

riolering vigs NEN 3215 en NPR 3216

betonconstructies volgens NEN-EN 206-1 en NEN 8005

dak-wandisolatie rookdichtheid 10 m-s

deur die in combinatie met het kozijn een brandverendheid bezit van 60 minuten

P.S. deur die is te openen zonder gebruik te maken van losse hulpmiddel (sleutel)

WBDBO 60 muur metselwerk met brandverendheid van 60 minuten

Oppervlak bouwwerk 2052 m²
Inhoud bouwwerk 15900 m³
Gebruiksfunctie lichte industrie (agrarisch)
Bezettingsgraad B5
Gebruiksoppervlakte : 2009 m²
dubbele beglazing in ramen of deuren
dak-en wandconstructie Rc-waarde minimaal 2,5 m² K/W

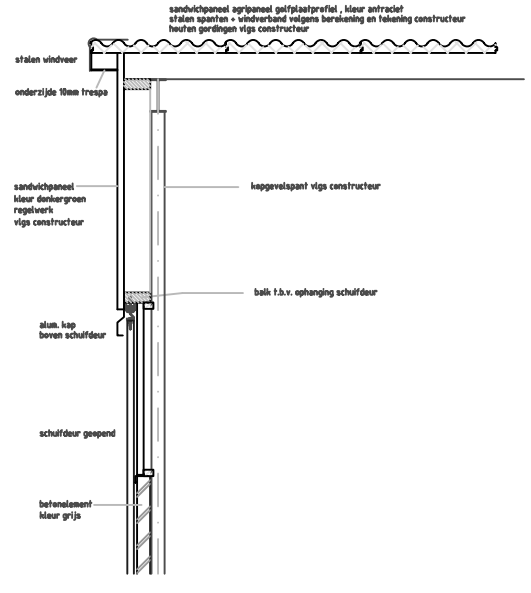

DETAIL DAKOVERSTEK KOPGEVEL 1:20

ALLE (HOOFD)MATEN EN AANTALLEN IN HET WERK CONTROLEREN

Materialen te verwerken vigs. voorschrift fabrikant
Detailmaten afstemmen met installateurleverancier
Alle maten in mm
Alle beton-, hout-, en staalconstructies uit te voeren volgens nader te overleggen tekening en berekening van een erkend constructeur

Naam:	Werk: **Bundvoestal**	teknr:
Straat:	**plattegrond-gevels**	blad:
Plaats:	Omschrijving: **Bestektekening**	A&D

Bouwadres:	Schaal:	1:200/50	gewijzigd:	par.
	Get.:	A&D:JvB		
tel.nr:	Datum:	2007		

A & D Adviesbureau
Oranjeboomstraat 3 5451 BK Mill
tel. 0485-479269
fax. 0485-479325